

Een risico-inventarisatie en -evaluatie (RI&E) beschrijft de risico's voor de veiligheid en gezondheid op de werkplek. Ook staat hierin welke maatregelen een werkgever neemt om deze risico's te verminderen. Elke werkgever is verplicht (Arbowet) een RI&E op te stellen en te laten toetsen door een arbodienst. Echter, wordt er gebruik gemaakt van een branche-RI&E dan vervalt de verplichte toetsing voor bedrijven met minder dan 25 werknemers. Dat scheelt honderden euro's aan kosten. Kijk op de website van uw branchevereniging of er een branche-RI&E is.

Risico Inventarisatie en Evaluatie én elektrische keuring

Actueel houden en niet vrijblijvend

Als de arbeidsomstandigheden in uw bedrijf veranderen moet ook de RI&E aangepast. Denk hierbij aan de inrichting van een nieuwe productielijn, uitbreiding van uw dienstenpakket, een ingrijpende verbouwing of nieuwe taken voor uw medewerkers. De RI&E moet altijd actueel zijn. Ieder bedrijf met personeel, dat

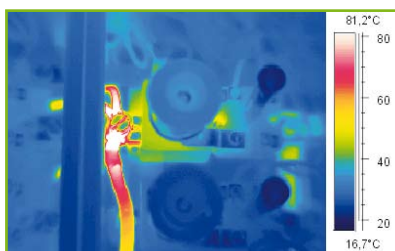

Overgangsweerstand aansluiting voedingsrail

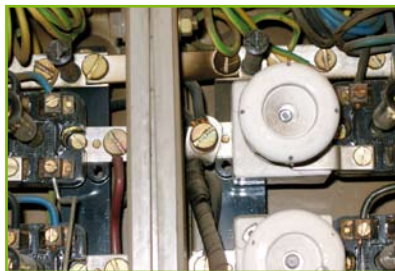

gezamenlijk meer dan 40 uur per week werkt, moet een RI&E hebben.

En als u niets doet?

Als een inspecteur van SZW (ministerie) tijdens een controle om de RI&E vraagt en de ondernemer heeft die niet dan kan u een boete worden aangezegd. Als de getoonde RI&E niet volledig is dan kan een waarschuwing worden afgegeven met de eis e.e.a. binnen 3 maanden alsnog in orde te maken. Wellicht belangrijker zijn de mogelijke onderstaande consequenties.

Elektriciteit, de RI&E, verzekeringen

Eén van de aandachtspunten die een RI&E behandelt is de veiligheid m.b.t. elektriciteit rond arbeidsmiddelen en installaties. Zo dient er te worden gekeken of deze conform de juiste normen zijn aangesloten en/of aangelegd én periodiek worden gekeurd. Deze verplichte keuring

van elektrische installaties zien we ook terug in de voorwaarden gekoppeld aan uw brandverzekering.

Brandoorzaak nummer één zijn namelijk elektrische installaties. Kortsluiting, te hoge vermogens, beschadigde kabel etc. Blijkt na een brand uw installatie niet te voldoen aan de vereiste normen dan loopt u mogelijk het risico dat uw verzekeraar de dekking beperkt bij schade waarbij u wél voor de gehele schade wordt aangesproken. Ook met betrekking tot bedrijfsaansprakelijkheidsverzekeringen kunnen dekkingsbeperkingen optreden.

De van belang zijnde elektriciteitsnormen

De aanleg van alle laagspanningsinstallaties dient te gebeuren volgens de norm NEN1010. In de NEN3140 worden het beheer ervan, de inspectie verantwoordelijke én de inspecties van de elektrische installaties beschreven.

SuperGarant
VERZEKERINGEN

www.supergarant.nl

Keuring elektrische installaties via SuperGarant

De SuperGarant MKB inspectie richt zich op die onderdelen van uw installatie die de grootste risico's voor brand en elektrocutie vormen. De inspectie bestaat uit een visuele inspectie, metingen en beproevingen

en een thermografisch onderzoek. Aansluitend volgt een compacte rapportage met heldere conclusies en een duidelijk overzicht van eventuele verbeterpunten. SuperGarant heeft voor het verzorgen van deze dienstverlening Synorga als partner geselecteerd.

Risico Inventarisatie en Evaluatie én elektrische keuring

SuperGarant MKB (NEN 3140) inspecties

Preventieadvies

♥ Keuring en onderhoud elektrische installaties conform NEN3140:2011

Oplossing

♥ Inspectie verricht door gecertificeerd bureau;
♥ Compacte rapportage;
♥ Voldoet aan ARBO-eis.

Uw voordeel

♥ Scherpe tariefstelling;
♥ Heldere conclusies;
♥ Helder overzicht van herstelpunten;
♥ Inspectiefrequentie aangegeven

Tijdsduur en kosten

Voor het invullen van een complete RI&E moet tijd worden gereserveerd. Mogelijk zijn er extra kosten aan verbonden als het gaat om de implementatie van de RI&E. De kosten voor de SuperGarant MKB inspectie, uitgevoerd door Synorga Electrical Management in het kader van de NEN3140, staan in de rechter tabel.

Tarieven SuperGarant MKB (NEN 3140) inspecties

Aanbod	Bruto vloer oppervlak	Speciaal tarief
Inspectie	< 250 m ²	€ 300,00
	< 500 m ²	€ 455,00
	< 1.000 m ²	€ 670,00
	< 1.500 m ²	€ 820,00
	< 3.000 m ²	€ 1.120,00
	> 3.500 m ²	Maatwerk

SuperGarant Verzekeringen BV

Veursestraatweg 98
2265 CG Leidschendam

Postbus 260
2260 AG Leidschendam

T: 070 - 320.46.80
E: info@supergarant.nl
W: www.supergarant.nl

